מגרש 210 מודיעין

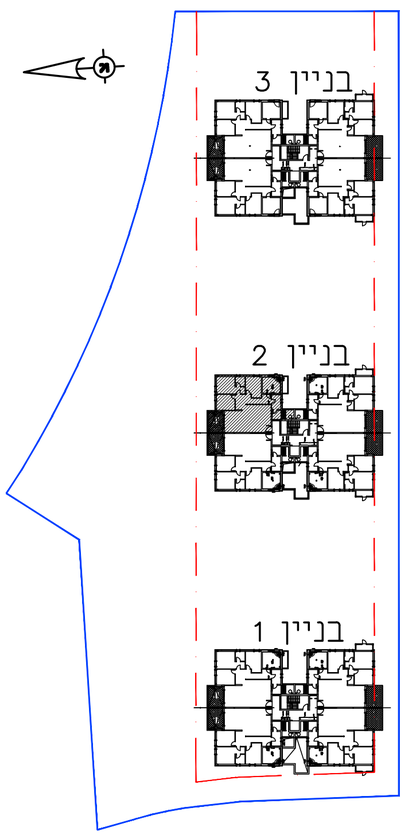

הנחיות כלליות/ הערות

1. המידות המתוארות בתוכנית הן מידות בניה (ברוטו) מקיר בנייה לקיר בנייה
המידות הנקיות (נטו) של החדרים מתקבלות: הפחתה כ-5 ס"מ מפאת עובי הטיח ו/או 7 ס"מ מפאת עובי חיפוי קרמיקה.
2. לצורך הזמנת ריהוט קבוע המשתלב בחדרים (ארונות מטבח , ארונות קיר וכו') אין להסתמך על המידות המתוארות בתוכנית ויהיה לקחת מידות בפועל באתר לפני ההזמנה.
3. במיקום כלים , במיקום ובגודל חלונות , רלתות וכד' . המפורטים בתוכנית זאת יתכנו שינויים בהתאם להנחיות המתכננים ולתכניות ביצוע.
4. מיקום בליסות, קורות , המתכנת הקונה (שקעים לצורך הסמנת אינסטלציה ,חשמל עמודים וקורות אינה סופי ויכול שיהיה עקב אילוצי תכנון בביצוע.
5. בכל עבודות החשמל , התקשורת ומיזוג האויר בהן קיים המונח "יהכנה" הכוונה ליצורת חוט משיכה בלבד.
6. מיקום עקרוני לרעמדת ריהוט ו/או כלים (מקרר,כיריים, תנור, מכונת כביסה , מזגן וכד') משרטטים ליצורך המחשה בלבד ואינם מהפקים ע"י החברה . המיקום הצורה והגודל אינם מחייבים.
7. החברה תהיה רשאית להעביר צנרת בניה כלביר (מותרים), לאיזורור חדרי שירותים אמבטיה ומיזוג אויר , בגודל במיקום ובאופן לפי הוהלטתה.
8. סטיות בשיעור 2 אחוז בין מידות הבניין המופיעות בתוכנית לבין המידות למעשה , לא יחשבו כסטיה מהותית. בהיבי השיות או החיפוי כמתואר בסעיף 1
9. קונעות התברואה (בדדים, כיורים, אסלות, אמבטיות וכו') ו/או ארונות מטבח או הרחצה המופיעים בתוכנית זו הינם להמחשה בלבד. אין להתייחס למידותיהן, מיקומן המדוייק, או צורתן, אלא למפורט במפרט הטכני בלבד.
10. על הגג יתכן ויותקנו מתקנים כגון: אנטנת טלוויזיה , מזגנים, מפוחים ו/או כל מתקן אחר , משותפים לכלל הדיירות ובאחזקת כל הדיירים בבניין).
11. במקרה של סתירה בין תוכנית זו למפרט טכני יקבע האמפרט הטכני.
12. קבולות מגרש ושטחו יקבעו סופית ע"פ מפה לצורכי רשום ברשויות.
13. קלורי מים , חשמל , ביוב , תיעול , שרותי , צנרת חשמל וכו' המצאים בשטח המגרש ו/או בדירה ו/או במחסן ו/או בכל חלק מחלקי המבנה יאפשר הדייר גישה חופשית "זכות מעבר" ופיפוץ לצורכים מוסכים המפקים באחזקתם.
14. יתכן וברצפות מדפסת דירות הגג, עוברת צנרת המשותפת לכלל הבניין.
15. מיקום הסופי של דוד מים וההכנות למזגנים אינו סופי ויקבע ע"י תוכנית לביצוע.
16. במרחב המוגן הדירתי יותקן ציפוי בידודי לפי התקן ולפי דרישת פיקוד העורף.
17. מפלסי הרצפות בחדרי שרות , חדרי אמבטיה , מקלחות יתכן ויונמכו בכ-1 ס"מ ממפלס הריצוף בדירה, מפלס הרצפות בחדרי מ"מד יוגבה בכ 3-2 ס"מ מפני הריצוף בדירה , בהתאם לתכניות העבודה .
18. מדפסות מרוצפות , משטחי ריצוף חיצוניים , חזרות , שבילים , גגות וכו' יתכן שיבוצעו בשיפוע לצרכי ניקוז.
19. חדר מרפו באם ימוקם במגרש, ירשם ע"ש חברת החשמל , גבולותיו יקבעו במהלך עריכת מפות לצרכי רישום.
20. כל הוכויות על תוכניות אלה שייכות לאדריכל.
21. כיתוי הפתיחה ומספר הכפיים בתוכנית זו אינו מחייב , ויקבע סופית לפי תוכנית הביצוע של האדריכל.
22. איוורור המחסנים יבוצע לפי הצורך ע"פ הנחיות איוורור של כיבוי אש ויועץ החברה.
23. כמותם ומיקומם הסופי של צמרים , צנרת ניקוז וקולטני ביוב בקירות ו/או ע"י הקירות,יקבעו ע"פ תוכניות הביצוע (צמרים- ציוד מי גשם , צינור- ציוד ניקוז מרפסת)
24. הנמכות גבס יעשה על חשבון הדייר.
25. יתכנו שינויים בחלקים טכניים וחדרי מכונות שבשטחים הציבוריים עקב אילוצי תכנון וביצוע.
26. ייתכנו שינויים לא מהותים בפתוחים , בגודלם, מיקומם , מידתם או צורתם , לדבות שינויים בחזיתות.
27. ביציאה למרפסות פתוחות -יתכן סף מוגבה או דרוג בריצוף
פני הריצוף במרפסות יכול ויהיה גבוה או נמוך מפני ריצוף בדירה.
28. פיתוח המגרש , מיקום החניות ומחסנים ומידותיהם (להבדיל מגודלם), חדרי אשפה , מתקני גז וחשמל , ייקבעו סופית ע"י אדריכל בהתאם לדרישות הרשויות המוסמכות ואילוצי התכנון.
29. מיקומם הסופי של הגומחות (לארונות חשמל, תקשורת, צנרת מים , אשפה וגז) אשר מחוץ לדירה ייקבעו בהתאם לתכנון יועצי החברה ובתאום עם הרשויות.
30. לא מסומנים בתוכניות כל העמודים, הקורות , הצנרת, הגומחות הבליטות וכיוצ"ב שיבוצעו בפועל.
תיתכן העברה גלויה אנכית ו/או אופקית כגבהים שונים של צנרת /תעלות למערכות שונות (כגון ביוב , אוורור , חשמל, כיבוי אש,מים, ניקוז , גז וכו') בדירות, במחסנים הציבורים ו/או הפרטיים וברכוש המשותף- מעבר למסומן בתכניות ודאת לפי שיקול דעת החברה ודרישות הרשויות.
31. "פתח חילוץ" פתח המשמש לחילוץ מהקומה לכל הדיירים אין לחסום אותו בסורג או לשנות חזותו זה
32. הצורך בהתקנה מכשיר סינון בממ"ד יצור הפרעה מקומית
33. בשטח החצרות הצמודות עוברים קווי צנרת מים ניקוז ביוב וממוקמות שוחות ביקורת של המערכת המשותפת
34. מיקום קולטי השמש בגג הבניין אינו סופי ויקבע סופית ע"י מתכנן האינסטלציה.
35. יתכן ויוצבו מנועי מזגנים בגג המבנה בהתאם להחלטת יועץ אקוסטי.
36. עד לקבלת החזייה ייתכנו שינויים במיקום החניות ובמיספורם עקב אילוצי תכנון ודרישות העירייה ועקב תכנית עדות בסיום העבודה
37. חלק מהחצרות הינן ע"ג גג בטון ועל כן לא ניתן יהיה לשתול עצים וצמחייה הדורשת עומק

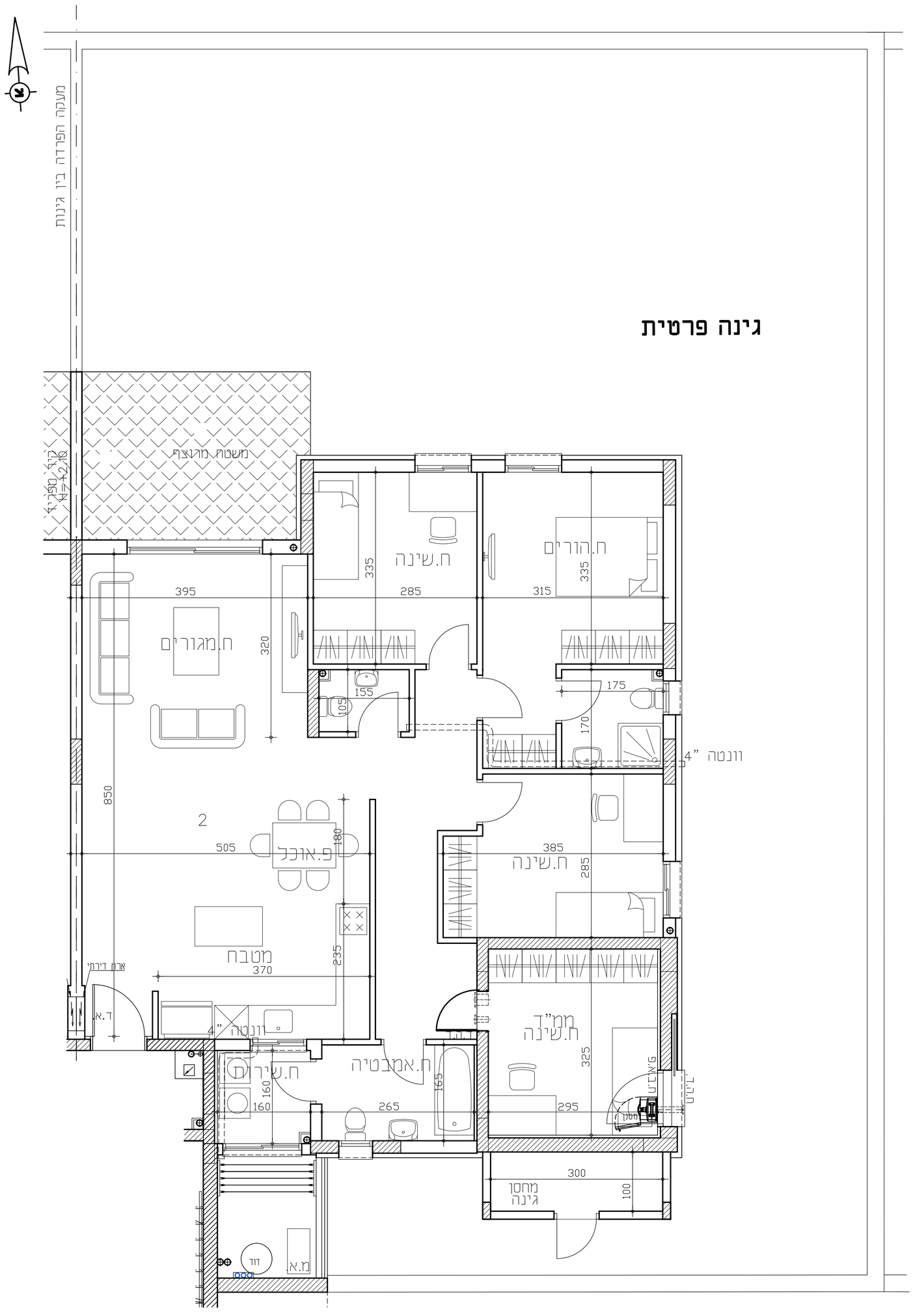

* מעברים שוחות ומדרגות יקבעו סופית עפ"י תכנית פיתוח מאושרת עפ"י יועץ פיתוח

דירה מס'	בניין מס'	קומה מס'	מס' חדרים	
2	2	קרקע	5	חתימת הרוכשים :

קנ"מ : 1:50

נדכון : 19.3.18

מגרש 210 מודיעין

אילן לוי אדריכלים ובוני ערים
אדריכל אילן לוי
מה"ל
ת.ד 6427 הוד השרון 4524079 ט. 09 740 6660 פ. 09 744 2741
ilanlevy99@gmail.com dan@ilanlevy.co.il
קריית רמי, מ. 38 אבן-עזרא 4464009 ilanlevy.co.il